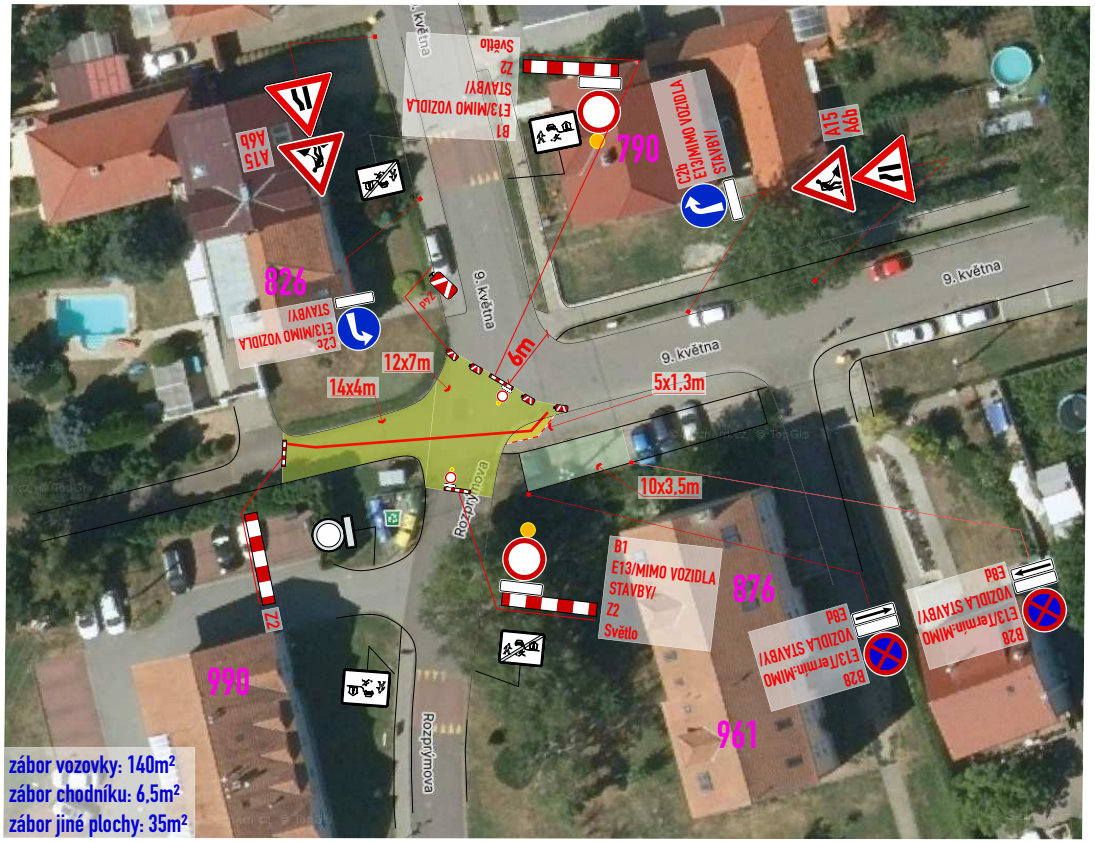

délka objízdné trasy 550m

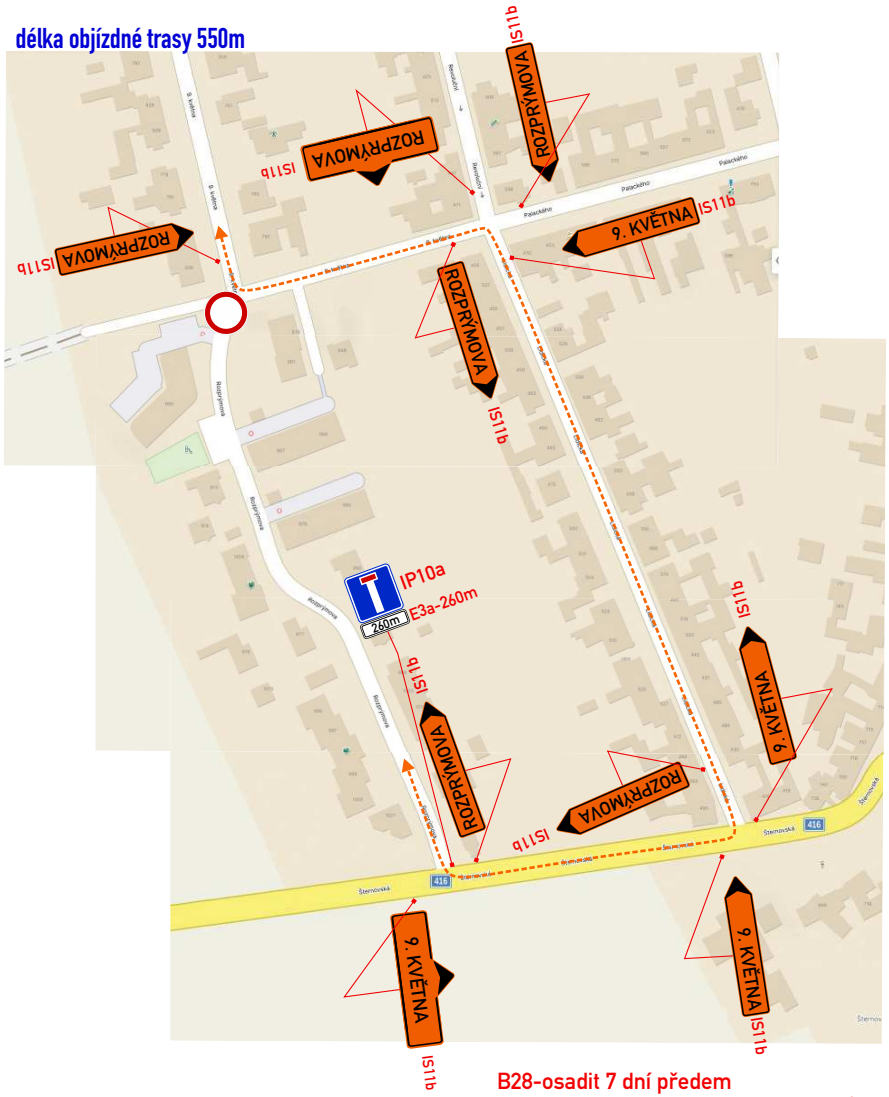

B28-osadit 7 dní předem
- DZ budou osazeny dle TP 65,66 a tech. listů pro osazování přenosného DZ, přechodného VDZ dle TP 133,66
- stavba zajistí bezpečný průjezd vozidel v min. š. 3m (2,75m)
- stavba zajistí ohrazení výkopu stavebním opocením nebo Z2

POLICIE ČESKÉ REPUBLIKY
Územní odbor Brno-venkov
Dopravní inspektorát, pracoviště dopravního inženýrství

Odsouhlaseno dne: 01. 12. 2025 1/1

Pod č.j.: KRPB- 212713-6 /ČJ-2025 -0603DI-NEZ

Dle § 24 .....(2d)..... zák. č. 13/1997 Sb.

§ 77 .....(2b)..... zák. č. 361/2000 Sb.

Platnost: 1 rok Podpis:

Bc. Martin Petlach
POLICIE ČESKÉ REPUBLIKY
Důvod podepsání: V zastoupení
Čas podepsání: 02.12.2025 13:16:53

Legenda zařízení stavby, obj. trasy. výkopy :
- kanalizace :
- stavební oplocení :
- přemostění těžké š. min. 3m :

Legenda značení ve schématu /barva popisu :
- přenosné SDZ : A15
- stávající SDZ :
- stávající SDZ zakrýt / zrušit:
- zábor vozovky :
- zábor jiné plochy :
- zábor chodníku :

VYPRACOVAL : Vosmek Filip	SIGNEX spol. s r.o.
KONTROLOVAL : Ing. Končelík Jiří	
obsah schématu : PŘECHODNÉ DOPRAVNÍ ZNAČENÍ – úplná uzavírka	kontakt : SIGNEX, spol. s r.o., Holzova,138, 627 00 Brno Tel.: 545 226 021-4 , mistr: tel.: 602 58 23 25 Služba mimo pracovní dobu: tel.: 602 571 312 email: signex@signex.cz
místo akce/název : Újezd u Brna, ul. 9 května, Rozprýmova přípojka IS	číslo objednávky / datum : 250687/2 18.11.2025
	strana : 1

www.signex.cz