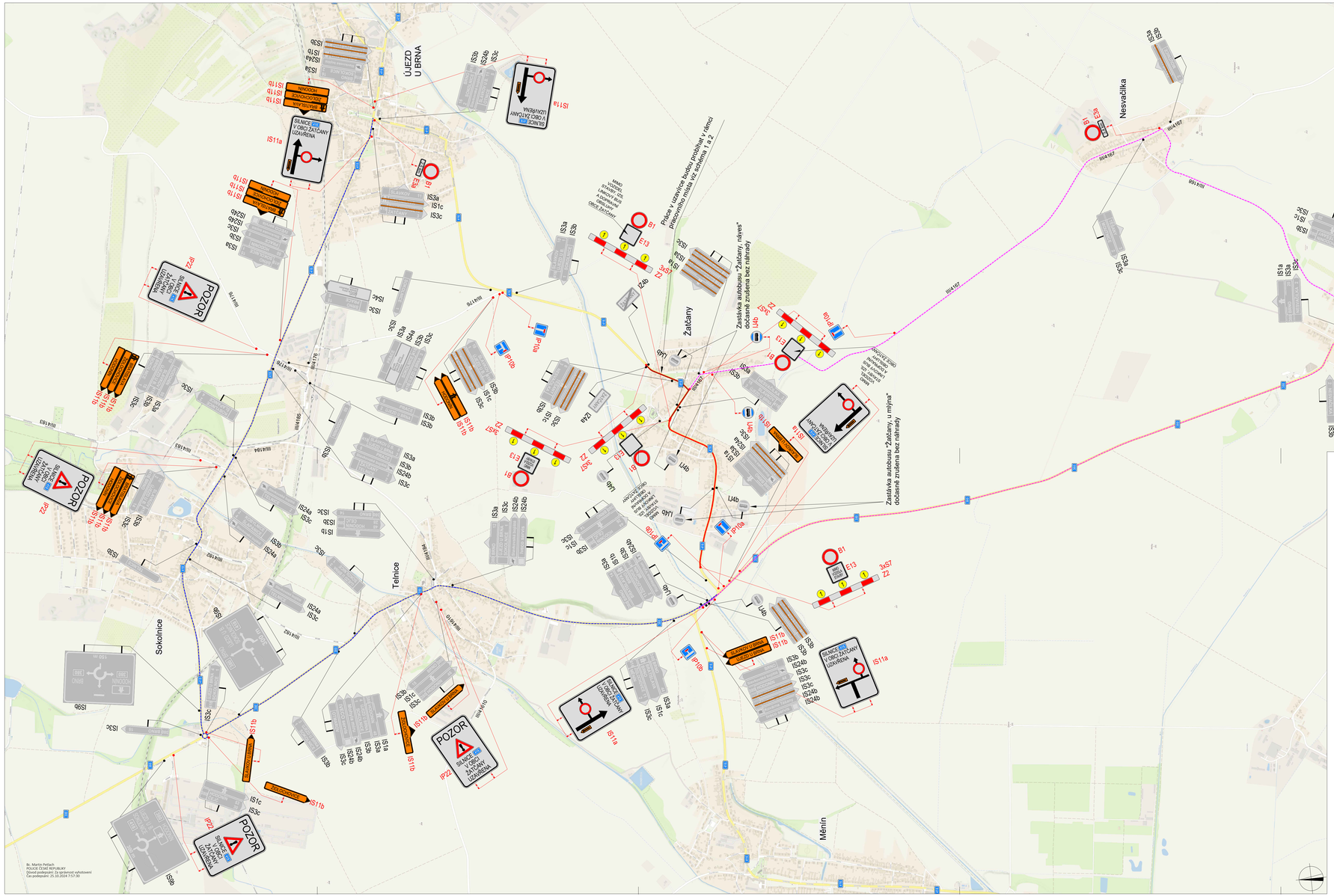

SCHÉMA 1
PRACOVNÍ MÍSTO SSZ

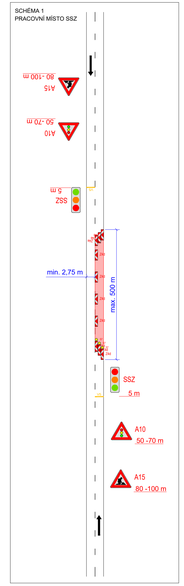

SCHÉMA 2
PRACOVNÍ MÍSTO

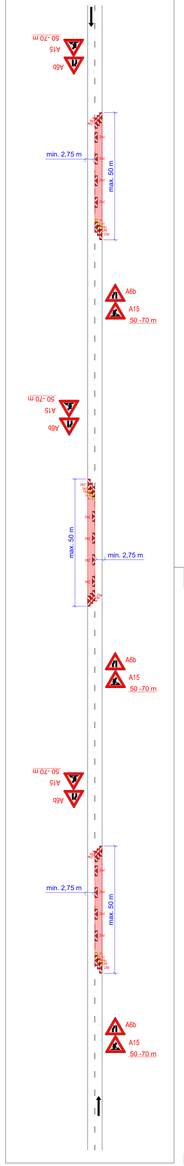

POLICIE ČESKÉ REPUBLIKY - KŘP

POLICIE ČESKÉ REPUBLIKY
Územní odbor Brno-venkov
Dopravní inspektorát, pracoviště dopravního inženýrství

Odsouhlaseno dne: 25. 10. 2024
Pod č.j.: KRPB 159956/8 -ČD-2024-060320-PET
Dle: § 24 Zb. ..... sb. č. 361/1997 Sb.
§ 77 Zb. ..... sb. č. 361/1997 Sb.
Platnost: 1 rok Podpis: .....
PLATNOST TOHOTO VYJÁDŘENÍ JE 1 ROK.
V ..... dne .....

SOUHLASÍME S PDZ, ZUK, UZAVÍRKOU A OBJÍZDNOU TRASOU.
V ..... dne .....

SOUHLASÍME S PDZ, ZUK, UZAVÍRKOU A OBJÍZDNOU TRASOU.
V ..... dne .....

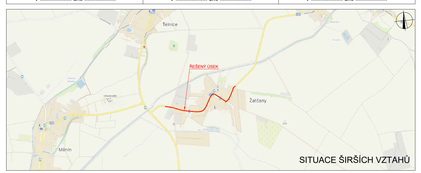

LEGENDA

- P6 TRVALÉ SVISLÉ DOPRAVNÍ ZNAČENÍ
- P6 DOČASNĚ ZNEPLATNĚNÉ TRVALÉ SVISLÉ DOPRAVNÍ ZNAČENÍ
- P5 NAVRŽENÉ PŘECHODNÉ SVISLÉ DOPRAVNÍ ZNAČENÍ
- ZÁBOR V KOMUNIKACI
- ÚPLNÁ UZAVÍRKA KOMUNIKACE PRO VŠECHNA VOZIDLA
- ÚPLNÁ UZAVÍRKA KOMUNIKACE MIMO BUS A DOPRAVNÍ OBSLUHY OBCE ŽATČANY
- OBJÍZDNÁ TRASA
- OBJÍZDNÁ TRASA AUTOBUSU

Použité dopravní značení bude v základní velikosti a v reflexním provedení E1.
K návrhu dopravního značení bylo využito TP 65 Značky pro dopravní značení na pozemních komunikacích, TP 66 Zásady pro označování pracovních míst na pozemních komunikacích, 8. vydání

VYPRACOVAL: Bc. Michaela Grycová KONTROLOVAL: Ing. Mgr. Josef Janík	DoZBos s.r.o. Průmyslová 264/112 280 01 Boskovice tel.: 730 514 719 E-mail: grycova@dozbos.cz www.dozbos.cz	DATUM: 09/2024	
NÁZEV AKCE: II/416 ŽATČANY PRŮTAH		FORMÁT: 1260x594	
NÁZEV PŘÍLOHY: SITUACE DOPRAVNĚ-INŽENÝRSKÝCH OPATŘENÍ		ČÍSLO ZAKÁZKY:	
OBSAH: II. ETAPA		ČÍSLO PŘÍLOHY: 2	