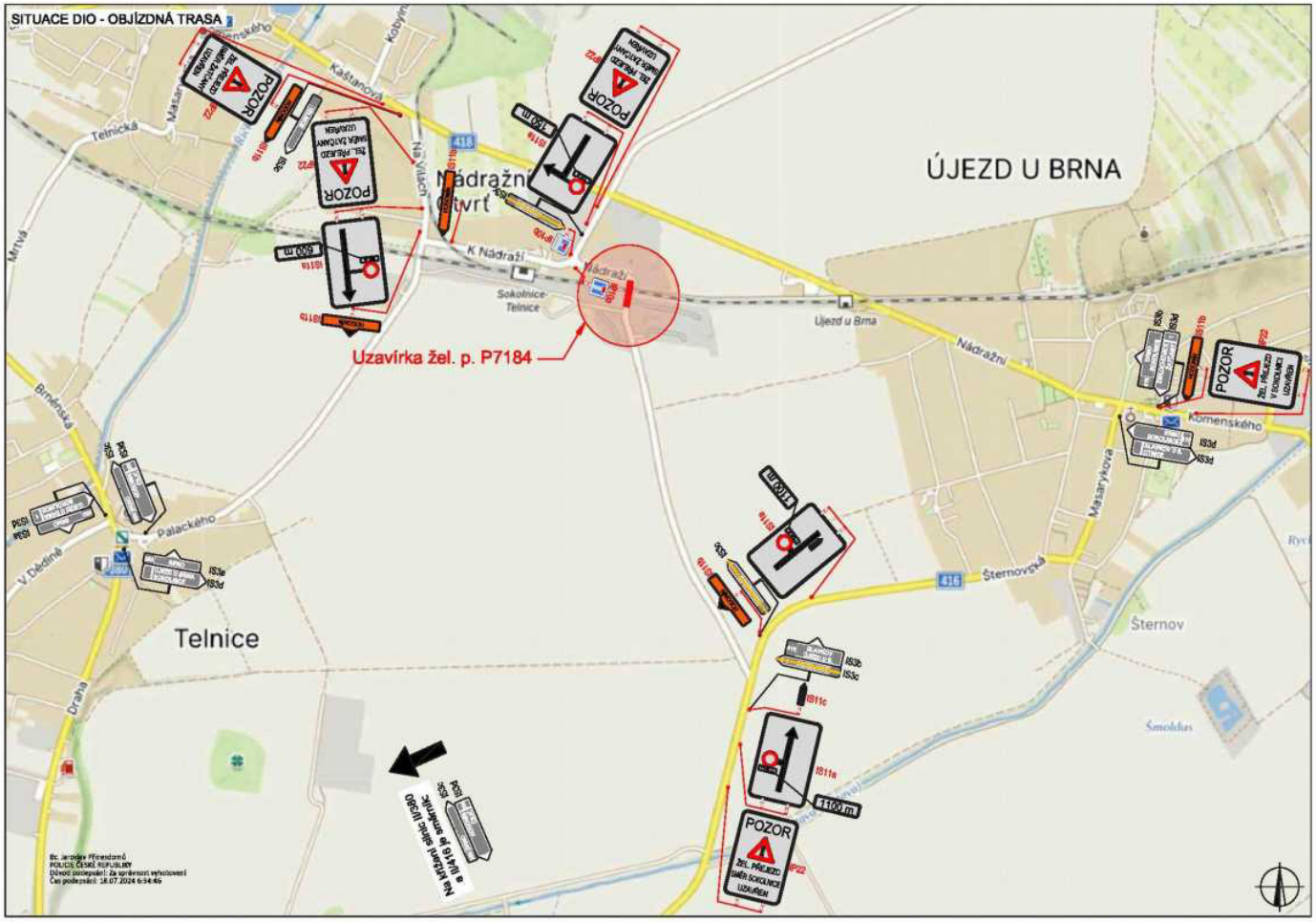

JID: PCR06ETRpo100609718

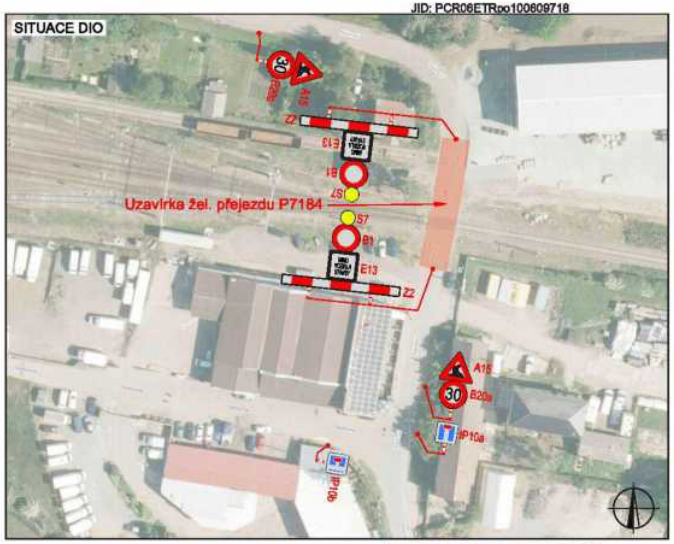

LEGENDA

- P6 TRVALÉ SVISLÉ DOPRAVNÍ ZNAČENÍ
- P6 DOČASNĚ ZNEPLATNĚNÉ TRVALÉ DOPRAVNÍ ZNAČENÍ
- P6 NAVRŽENÉ PŘECHODNÉ DOPRAVNÍ ZNAČENÍ

POLICIE ČESKÉ REPUBLIKY 1/1
Územní odbor Brno-venkov
Dopravní inspektorát, pracoviště dopravního inženýrství

Odsouhlaseno dne: 17. 7. 2024

Pod čj.: KRPB- 149479 - 2 /ČJ-20-24-060301 - HUM

v kontextu č.j.: KRPB- /ČJ-20- 080891

Dle § 24/2d) zák. č. 13/1997 Sb.

§ 77/2b) zák. č. 361/2000 Sb.

Platnost: 1 rok

ZODPOVĚDNÝ PROJEKTANT:	Richard Peška	
VYPRACOVAL:	Jaroslav Martynek	
KONTROLOVAL:	Richard Peška	

NÁZEV STAVBY: Uzavírka žel. přejezdu P7184 v žst. Sokolnice-Telnice Sil. III/4184 (ul. K Nádraží)	ČÍSLO ZAKÁZKY:	165/2024
	DATUM:	07/2024
	FORMÁT:	A3
OBSAH: Situace dopravně-inženýrských opatření	MĚŘÍTKO:	-
	ÚČEL:	RDS

GEFAB

GEFAB CS spol. s r.o.
Svědomí 5, 620 00 Brno
http://www.gefab.cz

ČÍSLO PŘÍLOHY: 1	SOUPRAVA: